

CAMP DE JOUR ÉQUESTRE 2014

INFORMATION GÉNÉRALE



Entre-ami
Centre équestre

48 chemin des Vingt

St-Mathieu de Beloeil, QC, J3G 0E5

Téléphone : (450) 467-1AMI (1264)

www.entre-ami.ca

CONDITIONS D'ADMISSION?

- Être âgé de 7 à 14 ans
- Compléter la fiche d'inscription avec la signature des parents
- Verser l'acompte exigé
- Accepter les règlements du camp

QUAND?

- Du lundi au vendredi
- Les activités débutent à 09:00 heures et se terminent à 16:00 heures
- Une activité spéciale termine le camp. Parents et amis sont invités (le vendredi) de 13:30 heures à 15:30 heures
- L'arrivée au centre s'effectue le matin vers 08:30 heures

QUELLES SONT LES ACTIVITÉS?

- Toutes les activités se font avec et autour du cheval au cours de la journée
- 4:00 heures d'équitation par jour (brosser et seller inclut) : Incluant 2 cours d'équitation
- Des parcours et des jeux équestres se feront durant les cours d'équitation
- Les campeurs nourrissent les chevaux, le midi et après la journée
- Activités pratiques : Entretien des chevaux, nettoyer les box, mise en liberté, monte, peinture, parade, entretien des équipements
- Activités théoriques : Les parties du cheval, parties de la selle, règles de sécurité autour des chevaux.

LE COÛT DU CAMP?

- 370.00 \$ (taxes incluses) par semaine
- Voir la fiche d'inscription pour les modalités de paiement

STRUCTURE DU CAMP

- Les cours et la supervision du camp se font par un entraîneur et/ou instructeur d'équitation western certifié par la Fédération équestre du Québec
- Il y a un maximum de 6 campeurs par groupe

PREMIERS SOINS

- Tous les membres du personnel ont une formation en premiers soins. Une clinique médicale se situe à proximité.

SERVICE DE GARDE

- ☐ Le service de garde est gratuit de 07:30 heures à 09:00 heures et de 16:00 heures à 17:00 heures.
- ☐ Le service de garde supplémentaire est disponible sur demande. Toutefois, des frais de 3.00 \$ par 15 minutes seront ajoutés.

EFFETS À APPORTER

- ☀ Ton dîner et 2 collations par jour
- ☀ Bouteille d'eau
- ☀ 1 bombe (pour une monte à cheval) est fournie par le centre équestre. Si le jeune possède sa propre bombe, il peut l'utiliser si celle-ci est en bonne état.
- ☀ Pantalon long
- ☀ Casquette
- ☀ Bottillons ou bottes ayant un petit talon et une semelle lisse pour être sécuritaires. Les souliers ne sont pas permis à cheval
- ☀ Un ensemble de rechange en cas de pluie (bas, sous-vêtements, chandail, pantalon)
- ☀ Un imperméable et botte de pluie
- ☀ 1 insecticide, Crème solaire
- ☀ 1 petit manteau plus chaud
- ☀ Possibilité de laisser un sac indiqué à ton nom, au centre équestre, pour la durée de la semaine.

EFFETS INTERDITS

- ☀ Cigarette, alcool, drogue, briquet, allumettes
- ☀ Gomme
- ☀ Animaux
- ☀ Sandales, souliers de course
- ☀ Bijoux (boucle-oreille, bague, collier, chaîne)
- ☀ Poignard, canif, hachette

SEMAINE DISPONIBLE

- ☀ 07 au 11 juillet 2014
- ☀ 14 au 18 juillet 2014
- ☀ 28 Juillet au 01 août 2014
- ☀ 04 au 08 août 2014
- ☀ 11 au 15 août 2014 (campeur avancé)

**CENTRE ÉQUESTRE ENTRE-AMI
HORAIRE CAMP DE JOUR**

Heure	Lundi	Mardi	Mercredi	Jeudi	Vendredi
09:00	Box	Box	Box	Box	Box
	Mise en liberté	Mise en liberté	Mise en liberté	Mise en liberté	Mise en liberté
	Balai	Balai	Balai	Balai	Balai
	Nettoyer pâturage*	Nettoyer pâturage*	Nettoyer pâturage*	Nettoyer pâturage*	Nettoyer pâturage*
10:00	Collation	Collation	Collation	Collation	Collation
10:10	Préparer cheval	Préparer cheval	Préparer cheval	Préparer cheval	Préparer cheval
10:30	Cours d'équitation	Cours d'équitation	Cours d'équitation	Cours d'équitation	Cours d'équitation
11:45	Desseller chevaux	Desseller chevaux	Desseller chevaux	Desseller chevaux	Desseller chevaux
12:00	Dîner	Dîner	Dîner	Dîner	Dîner
12:30	Animation	Animation	Animation	Animation	Animation
13:00	Théorie + Prep chevaux	Mise en beauté chevaux + seller	Peinture + Prep seller	Animation + Prep seller	Prep pour activité finale
13:45	Cours d'équitation	Cours d'équitation	Cours d'équitation	Cours d'équitation	Démonstration
14:45	Desseller chevaux	Desseller chevaux	Desseller chevaux	Desseller chevaux	Desseller chevaux
15:00	Collation	Collation	Collation	Collation	Collation
15:10	Animation	Animation	Animation	Animation	Remise des surprises
	Nettoyage Équipement	Douche chevaux*	Douche chevaux*	Douche chevaux*	
15:50	Foin	Foin	Foin	Foin	Foin
16:00	Fin	Fin	Fin	Fin	Fin

* ces activités sont fonction de la météo

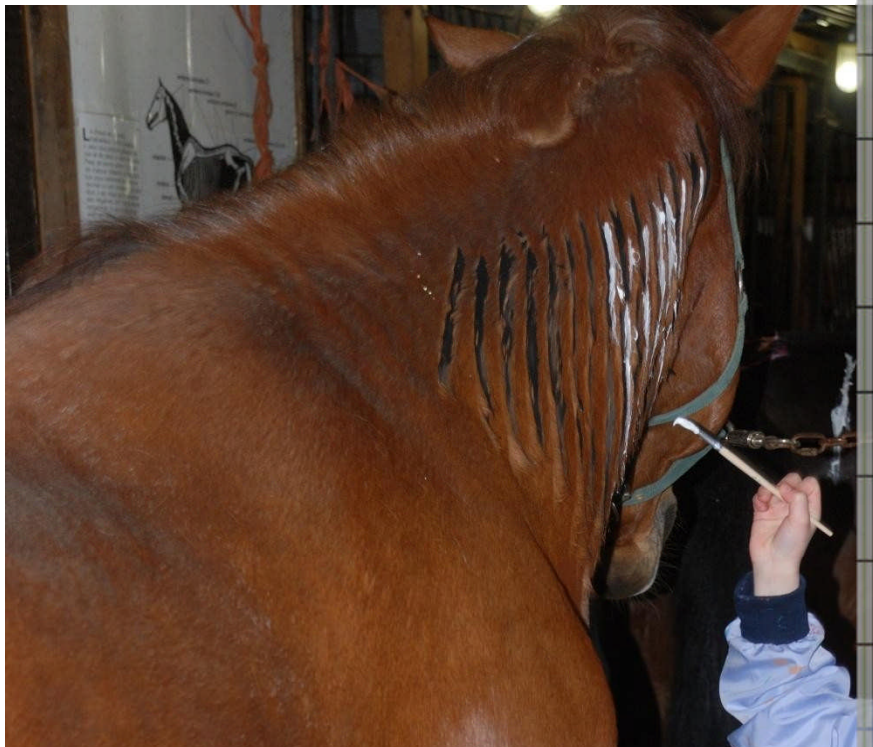

2014

Formulaires d'inscription aux camps de jour équestres

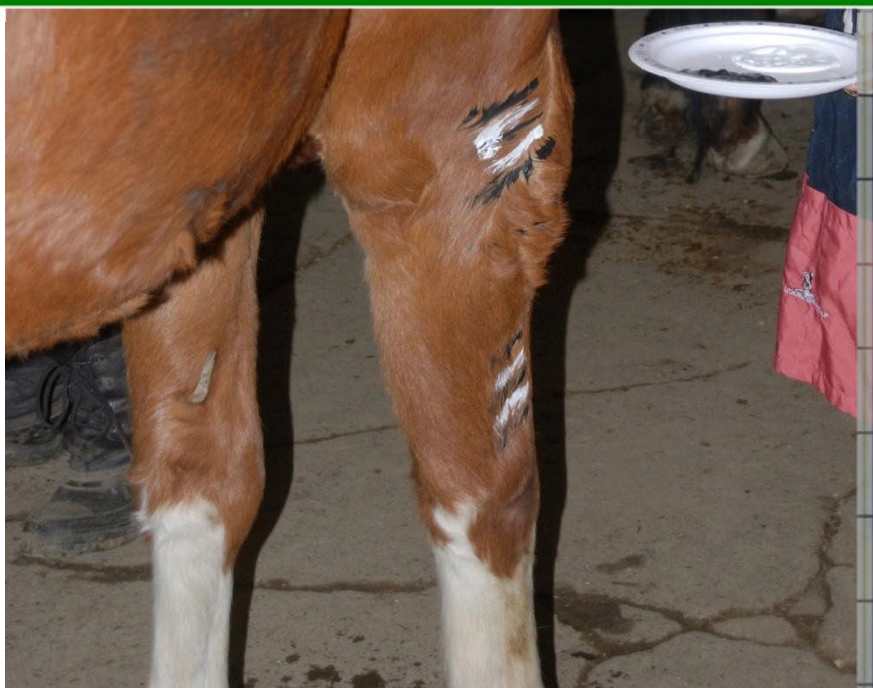

Pierre et Claire Théberge
Centre équestre Entre-Ami
08/02/2011

FORMULAIRE D'INSCRIPTION AUX CAMPS DE JOURS ÉQUESTRES ÉTÉ 2014

Nom du campeur (campeuse) : _____ Prénom : _____

Adresse complète : Re: _____

Ville : _____

Code postal : _____

Date de naissance (AAMMJJ) _____ Grandeur : _____

Âge à la date du séjour _____ Poids : _____

Allergies : Non Oui Si oui, précisez : _____

Autres problèmes de santé : Non Oui Si oui, précisez : _____

Expérience équestre (décrire sommairement)

Nom du ou des parents(Tuteurs) : _____ Prénom : _____

_____ Prénom : _____

No. de téléphone Résidence : _____ Papa Maman _____

Bureau : _____ Papa Maman _____

Cellulaire _____ Papa Maman _____

Indiquer la ou les personnes autorisées à venir chercher l'enfant :

Nom : _____ Lien : _____

Nom : _____ Lien : _____

Nom : _____ Lien : _____

Relevé 24 : Si vous désirez un reçu d'impôt, SVP inscrire le nom du parent auquel le reçu d'impôt sera acheminé. Le reçu sera acheminé à l'adresse indiquée ci-haut. Les reçus seront remis en février 2014.

Nom du parent(Tuteur) : _____ Prénom : _____

Numéro d'assurance sociale (NAS) du parent : _____

HORAIRE DE L'ÉTÉ 2014

Cochez la ou les semaines désirées

- 07 au 11 juillet 2014 (7-14 ans)
- 14 au 18 juillet 2014 (7-14 ans)
- 28 juillet au 01 août 2014 (7-14 ans)
- 04 au 08 août 2014 (7-14 ans)
- 11 au 15 août 2014 (7-14 ans, campeurs avancés qui maîtrisent le galop)

Indiquer vos heures d'arrivée et de départ, si votre heure d'arrivée est prévue avant 09:00 hres et votre heure de départ après 16:00 hres :

Lundi Arrivée à : _____ Départ à : _____

Mardi Arrivée à : _____ Départ à : _____

Mercredi Arrivée à : _____ Départ à : _____

Judi Arrivée à : _____ Départ à : _____

Vendredi Arrivée à : _____ Départ à : _____

Indiquer les heures, si vous désirez un service de garde supplémentaire : (Gratuit de 07:30 hres à 09:00 hres).

Un supplément de 3.00 \$ par 15 minutes de garde supplémentaire sera payable à la fin de la semaine de camp.

Lundi AM : _____ à 07:30 hres PM de 17:00 hres à : _____

Mardi AM : _____ à 07:30 hres PM de 17:00 hres à : _____

Mercredi AM : _____ à 07:30 hres PM de 17:00 hres à : _____

Judi AM : _____ à 07:30 hres PM de 17:00 hres à : _____

Vendredi AM : _____ à 07:30 hres PM de 17:00 hres à : _____

Total minutes de garde supplémentaire : _____ / 15 minutes = _____ blocs * 3.00 \$ = **_____ À PAYER**

Où avez-vous entendu parler de notre camp : Pages jaunes Journal Notre site Web Bouche à oreille Autres

CONTRAT POUR SERVICE AU CENTRE ÉQUESTRE ENTRE-AMI

MODALITÉ DE PAIEMENT

- ◆ 370.00 \$ (taxes incluses) par semaine par enfant
- ◆ Payable en 2 versements par chèques ou mandat poste libellé à l'ordre de Centre Équestre Entre-Ami
1^{er} versement : 70.00 \$ en date d'aujourd'hui
2e versement : 300 \$ postdatés en date de la première journée du camp
- ◆ Des frais d'administration de 20 \$ seront facturés pour des chèques refusés.
- ◆ Les inscriptions peuvent se faire sur place au Centre Équestre ou par la poste

Pour les inscriptions par la poste, les paiements devront être acheminés à l'adresse suivante :

Centre Équestre Entre-Ami
48 chemin des Vingt
St-Mathieu de Beloeil, J3G 0E5
A/s de : Camp de jour d'équitation

POLITIQUE DE REMBOURSEMENT

En cas d'annulation de contrat 30 jours avant la première journée du camp, 70.00 \$ seront retenus et le reste vous sera remboursé. Si l'annulation a eu lieu pendant les 30 jours précédant le camp, 50 % des frais seront remboursés. S'il y a annulation pendant le camp, aucun remboursement ne sera fait.

Termes et condition du Centre Équestre Entre-Ami

J'accepte les termes et modalités énoncés au présent contrat.

Signature du parent responsable : _____

Date : _____

AUTORISATION DE L'UTILISATION DE L'ADRESSE DE COURRIEL

Dans un but de communication et de rapidité, nous vous invitons à nous livrer votre adresse de courriel pour faciliter les échanges avec le Centre équestre Entre-Ami.

Les reçus pour fin d'impôt sont transmis par courriel, si vous ne fournissez pas d'adresse de courriel, vous devrez passer prendre vos reçus au Centre équestre.

Par la communication de cette adresse de courriel, j'accepte que le Centre équestre Entre-Ami m'adresse des informations à l'adresse mentionnée ci-dessus, et déclare être pleinement informé(e) par ce biais.

En cas de changement d'adresse électronique, le Centre équestre Entre-Ami devra en être tenu informé.

Vous pouvez à tout moment faire retirer votre adresse de courriel de votre dossier. Pour ce faire, envoyez un courriel à l'adresse info@entre-ami.ca.

Cette information nominative est exclusivement à l'usage du Centre équestre Entre-Ami et ne peut être communiquée à des tiers.

Votre nom : _____

Votre courriel (en caractères d'imprimerie) : _____

FORMULAIRE D'AUTORISATION D'INTERVENTION EN CAS D'URGENCE

Nom du campeur (campeuse) : _____ Prénom : _____

NUMÉRO D'ASSURANCE MALADIE (campeur-euse) : _____ Expiration : _____

Je soussigné autorise le Centre équestre Entre-Ami à prodiguer tous les premiers soins nécessaires. J'autorise également le Centre équestre Entre-Ami à prendre la décision dans le cas d'un accident à me transporter (par ambulance ou autrement) dans un établissement hospitalier ou de santé communautaire, le tout, s'il y a lieu, à mes propres frais.

Nom (en lettres moulées) : _____

Signature : _____

Signature d'un parent si mineur : _____

Date : _____

Noms et coordonnées du ou des contacts à rejoindre en cas d'urgence :

Nom du contact : _____ Prénom : _____

Téléphone : _____ Lien : _____

Nom du contact : _____ Prénom : _____

Téléphone : _____ Lien : _____

AUTORISATION D'UTILISATION DE PHOTO & VIDÉO

Je soussigné(e) autorise par la présente le Centre équestre Entre-Ami à utiliser les photographies de, _____ (nom de l'élève) pour son site web, ou tout autre support de communication jugé pertinent par la direction.

La remise de ce formulaire signé au Centre équestre Entre-Ami constitue un consentement renouvelable indéfiniment, tant que l'élève participe à des activités du centre équestre et pour l'année suivant la fin de sa participation. Pour retirer ce consentement au Centre équestre Entre-Ami, veuillez communiquer par écrit avec la direction. Les photographies seront retirées sur le site web et cesseront d'être utilisées dans les supports écrits et électroniques dans les 10 jours ouvrables de la réception de l'avis de retrait par la direction.

Signature : _____

Signature d'un parent si mineur : _____

Date : _____

FORMULAIRE D'AUTORISATION

RECONNAISSANCE DES RISQUES ET RENONCIATION

À titre de participant, parent et/ou détenteur de l'autorité parentale quant à (enfant d'âge mineur), je reconnais que la pratique des sports équestres et la participation aux activités du Centre équestre Entre-Ami comportent des risques inhérents de blessures sérieuses et je tiens indemne et libère sans restriction les propriétaires, enseignants et moniteurs de leur responsabilité à cet égard pour tout dommage, blessure et perte en découlant.

Le soussigné, en son nom ou celui de son enfant et/ou pupille, reconnaît qu'il est physiquement et émotionnellement capable de participer à ces activités, comprend les risques inhérents aux sports équestres, reconnaît l'importance de suivre les règlements et consignes du club, des enseignements et de ses moniteurs. De plus, il s'engage à se retirer immédiatement, lui, son enfant et/ou pupille, des activités du club et en avertir le personnel du club, si sont observées des conditions, situations ou procédures potentiellement dangereuses ou si la condition physique ou mentale du participant se détériorait.

Nom du participant, parent ou tuteur

Signature

Lieu de la signature

Date de la signature

SECTION RÉSERVÉE AU CENTRE ÉQUESTRE ENTRE-AMI

Nom du campeur (campeuse) : _____ Prénom : _____

Camp de jour d'équitation- Semaine du : _____ **au :** _____

Montant reçu : _____ en date du (aammjj) : _____ Chèque no. : _____ No Facture :

Montant reçu _____ en date du (aammjj) : _____ Chèque no. : _____ No Facture :

Frais de garderie supplémentaire :

Montant reçu : _____ en date du (aammjj) _____ Chèque no. : _____ No Facture :

Montant à recevoir : _____ No Facture :
